

La DMLA : Dégénérescence Maculaire Liée à l'Age



Elle est provoquée par un vieillissement précoce et évolutif de la macula, c'est-à-dire la partie centrale de la rétine.

La DMLA va donc entraîner une perte progressive de la vision centrale (lecture, reconnaissance des détails, couture, ...) et épargne généralement la vision périphérique.

Les facteurs de risque sont le tabac, l'hypertension artérielle, les oméga 6, et des facteurs génétiques.

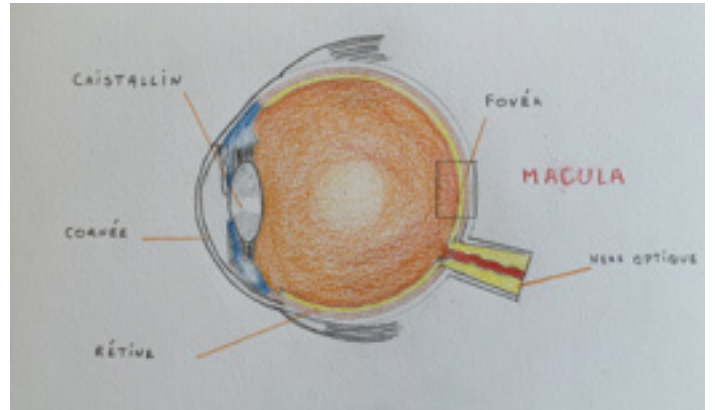

Il existe deux formes :

- La **DMLA humide** se caractérise par l'apparition et la prolifération de néovaisseaux choroïdiens (vaisseaux sanguins situés sous la rétine) dans la macula, qui sont responsables d'œdème et d'exsudation intra ou sous rétiniennes ou d'hémorragies rétiniennes.
- La **DMLA sèche** résulte de l'atrophie progressive des couches de l'épithélium pigmentaire et des photorécepteurs (couche externe de la rétine).

Le retentissement visuel est notable mais ce processus est lentement évolutif.

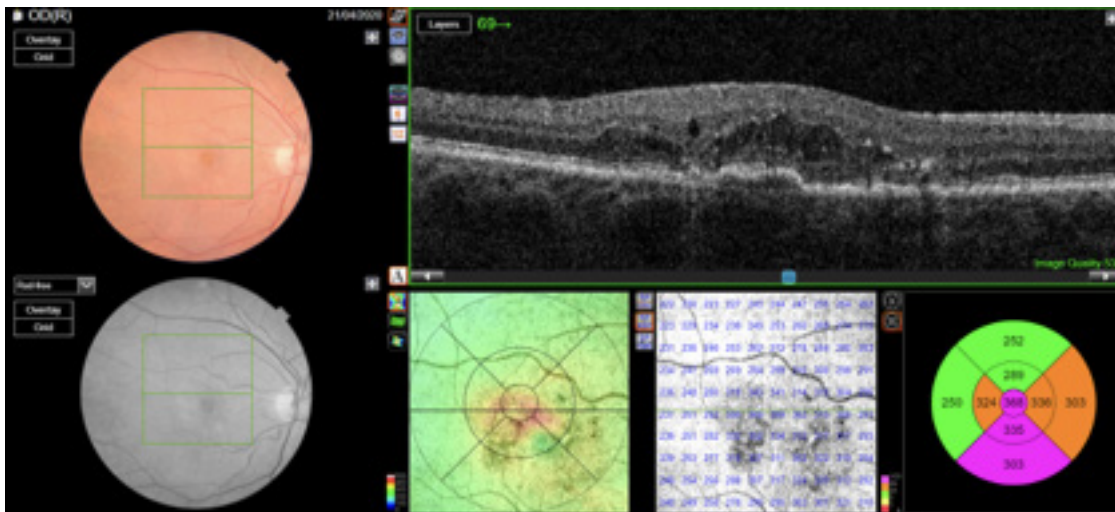

DMLA humide